

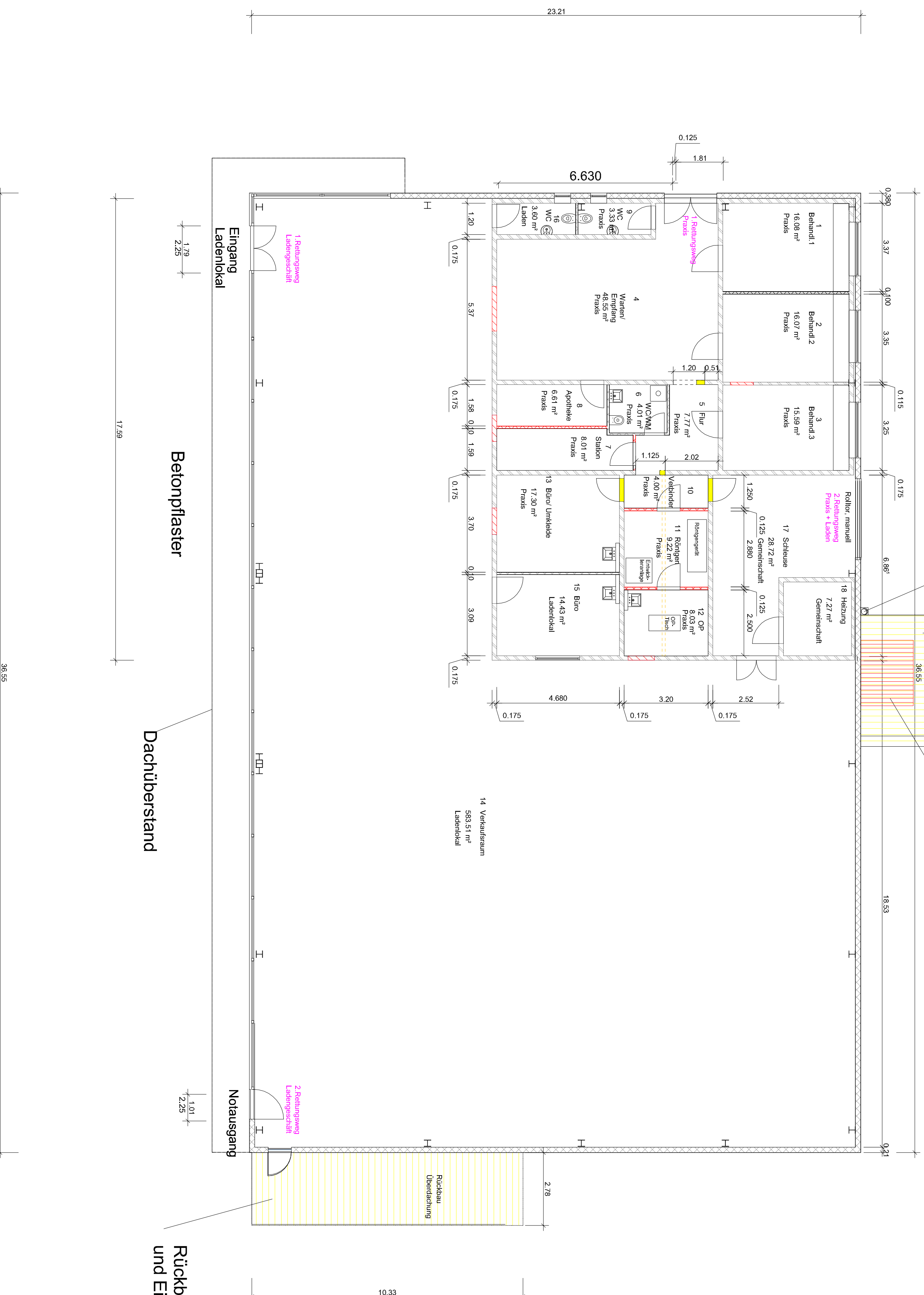

Verkleinerung Überdachung -
Containerstellplatz (-7,50 m²)



Nummer	Name	Abteilung	Fläche	Umfang
1	Behandl. 1	Tierarzt	16,15 m ²	16,34
2	Behandl. 2	Tierarzt	16,11 m ²	16,32
3	Behandl. 3	Tierarzt	15,59 m ²	15,78
4	Wartung	Tierarzt	48,55 m ²	30,56
5	Flur	Tierarzt	7,29 m ²	12,79
6	WC/WM	Tierarzt	4,32 m ²	8,07
7	Station	Tierarzt	8,01 m ²	13,57
8	Apotheke	Tierarzt	6,61 m ²	11,54
9	WC	Tierarzt	3,33 m ²	7,95
10	Verbindler	Tierarzt	4,00 m ²	42,90
11	Röntgen	Tierarzt	8,22 m ²	12,16
12	OP	Tierarzt	8,03 m ²	17,36
13	Büro/ Umklekabine	Tierarzt	17,26 m ²	16,78
	Summe		155,09 m ²	
14	Verkaufsraum	Ladenlokal	582,87 m ²	118,01
15	Büro	Ladenlokal	14,43 m ²	15,52
16	WC	Ladenlokal	3,60 m ²	8,40
	Summe		600,88 m ²	
17	Lager	Gemeinschaft	28,72 m ²	24,64
18	Heizung	Gemeinschaft	7,27 m ²	10,79
	Summe		35,99 m ²	

- Nachbauzunehmung nach § 70 Stichtag**
- 1) Gemerkung Freiburg, Flurstück 289/7/7
Herr Gudmund Fröhling, Am Hauptstadle 55
09627 Reichenbach-Hausen
Dulmen, Untereichardt
 - 2) Gemerkung Freiburg, Flurstück 289/7/7
Herr Winfried Mäder, Stieglisstraße 3
09661 Frittlitzen
Dulmen, Untereichardt

Baugrundziele:
Gemerkung Freiburg, Flurstück 289/7/8
Gunduch Fröhling, Bait 10139
V+V Ehegemeinschaft Knuth, Am Steinbach 33
09661 Stieglis OT Eitzdorf
Friedr. Sime Knuth
09661 Stieglis, Am Steinbach 30A

- Legende:**
- vorhandene Konstruktion
 - Rückbau/ Abbruch
 - Neubau/ Neukonstruktion

Bauplanung Engler & Partner GbR
Theaterstraße 5
78194 Aach
Telefon: 07141 9490000
E-Mail: bauplanung@engler-partner.de

VORTRAGEN:
Umnutzung Dienstleistungszentrum mit Tierarztpraxis
Häuserstieg 28, 09599 Freiberg Flurstück 289/7/48

BAUHER: V+V Ehegemeinschaft Knuth, Am Steinbach 33,
09661 Stieglis OT Eitzdorf

Aktualisierungsstand:

ZEICHNUNG: GRUNDRISS
BLATT-NR.: **GP02**
OBJ-NR.:

Grundrissplan

DATUM:	ZUL-NR.:	MASSSTAB:	BLATTGRÖSSE:
18.04.2017	50702	1:100	A3
Bauherr:	BEREITERT:	Engler	GEZEICHNET:
			CAO