

Ansicht von Süden

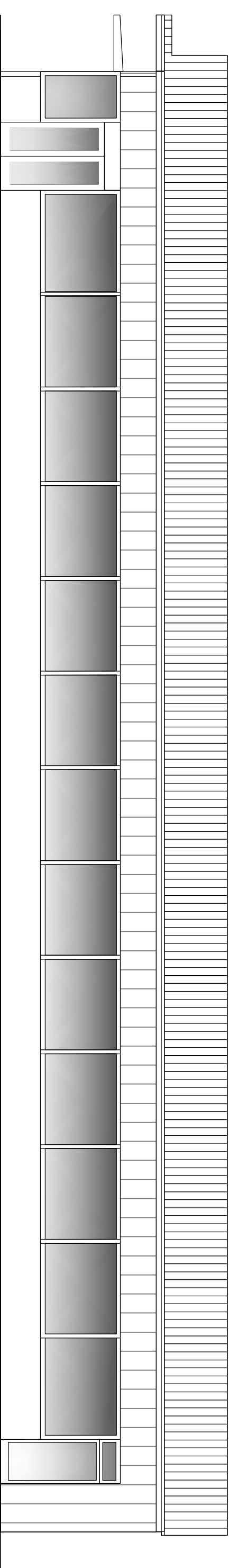

Ansicht von Westen

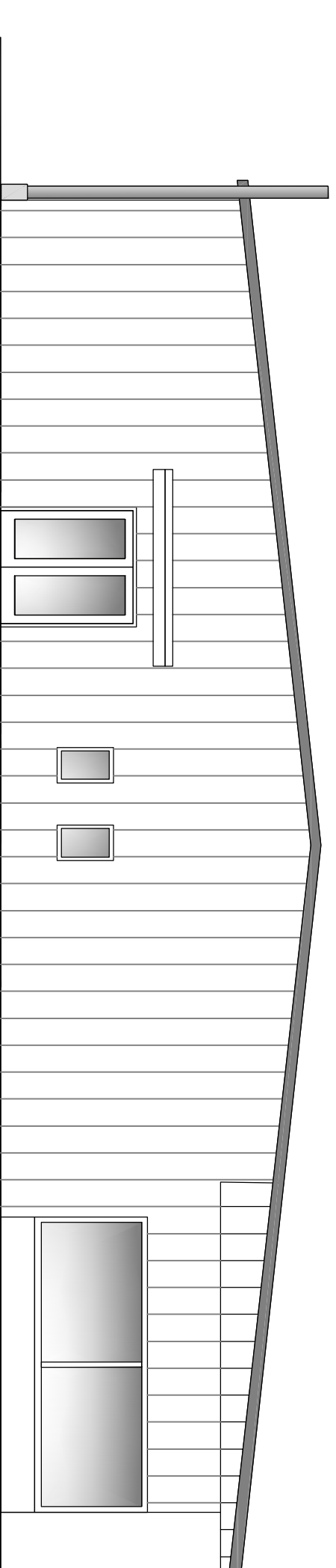

Ansicht von Norden

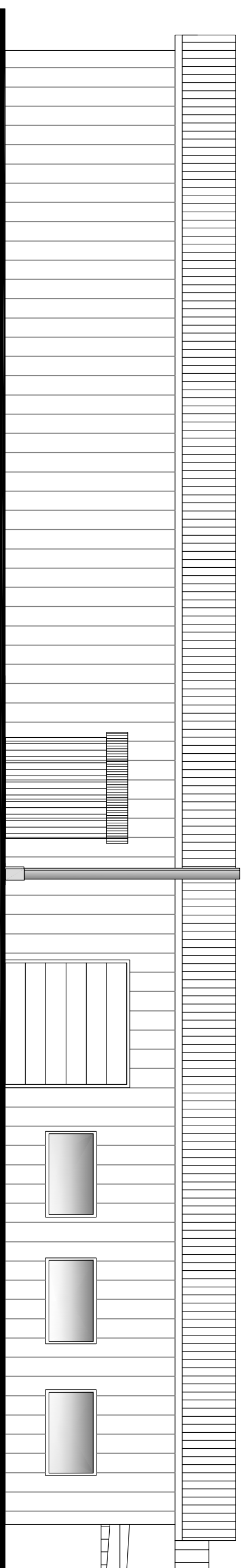

Ansicht von Osten

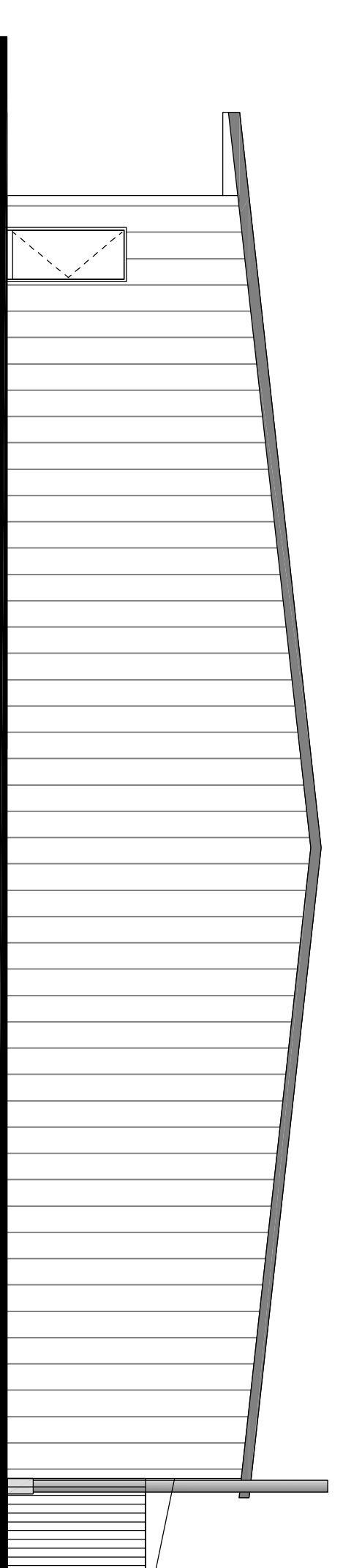

Schnitt 1

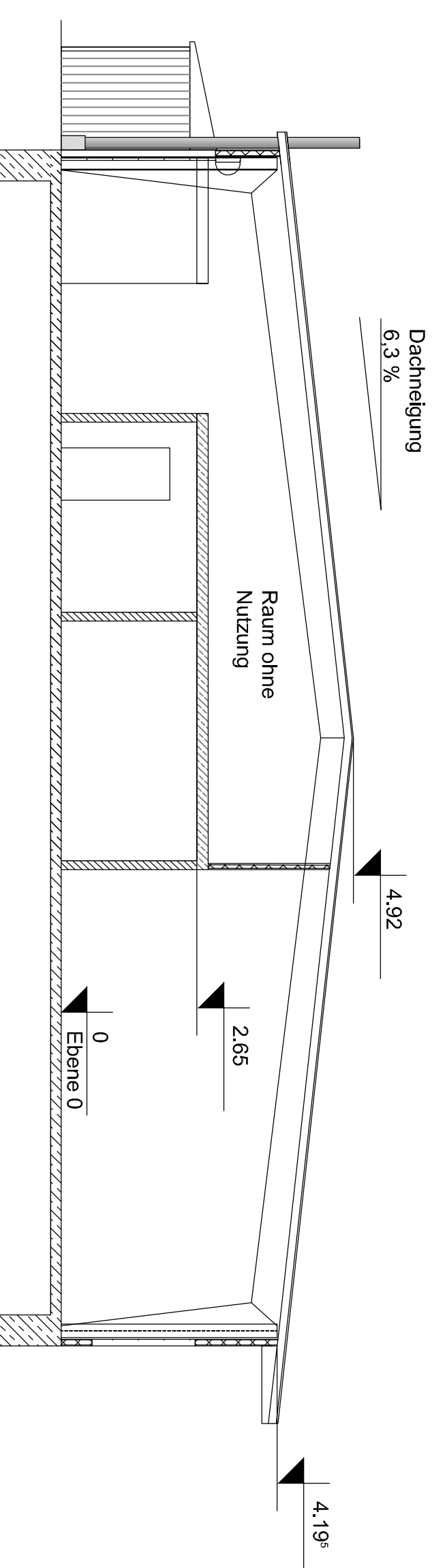

Bestandsansichten

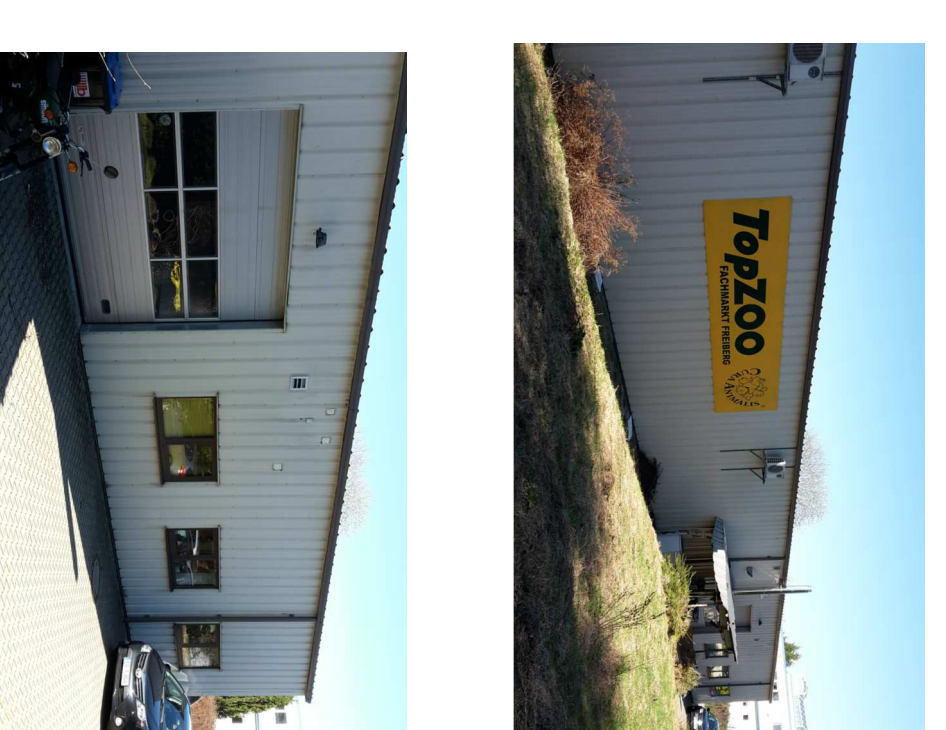

Die Gebäudekonstruktion und -hülle bleibt im Zuge der beabsichtigten Umnutzung unverändert.

 Bauplanung Engler & Partner GbR <small>Marktplatz 5 04720 Döbeka Telefon: 03429 300-100 Fax: 03429 300-1010</small>		<small>Thesenstraße 5 04720 Döbeka Telefon: 03429 300-100 Fax: 03429 300-1010</small>	
VORFAHREN: Umnutzung Dienstleistungszentrum mit Tierarztpraxis Häuserstieg 28, 09599 Freiberg Fürststück 299/748			
BAUHER: V+V Eigenheimersschaft Knuhn, Am Steinbach 33, 09661 Strieglitzl OT, Etzdorf			
Aktueller Baueinstand:			
ZEICHNUNG: Ansichten, Systemschnitt		BLATT-NR.: GP03	
DATUM: 08.04.2017	ZÜL.-NR.: 50702	MASSSTAB: 1:100	BLATTGRÖSSE: A3
Bauherr:	BEREITER: Engler	GEZEICHNET:	GEZEICHNET: Engler